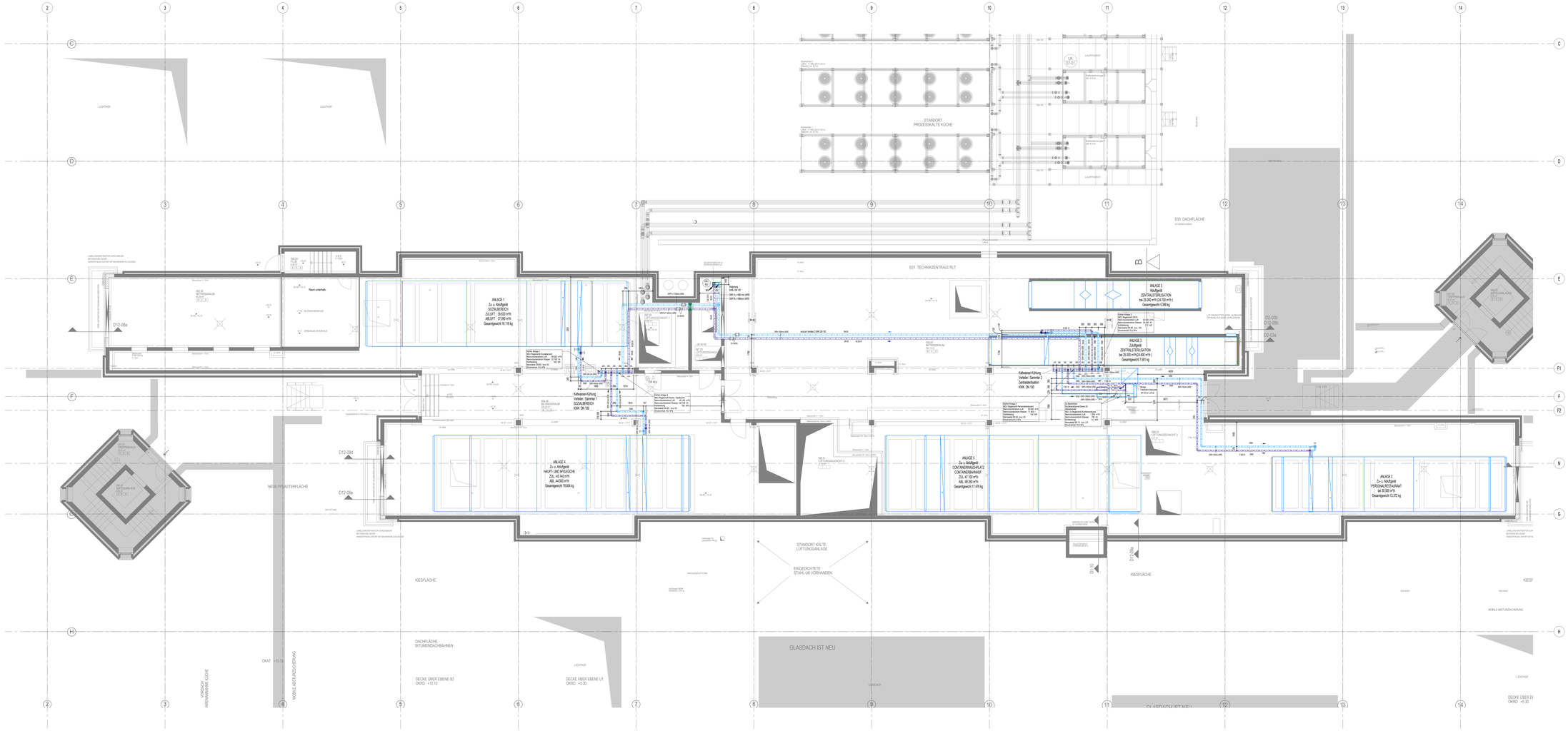

Legende Leitungen Versorgungszentrum

- Kaltwasser-Kühlung Rücklauf NEU
- Kaltwasser-Kühlung Vorlauf NEU
- Kaltwasser-Kühlung Rücklauf Bestand
- Kaltwasser-Kühlung Vorlauf Bestand

Symbole:

- Absperrventil
- Schmutzfänger
- Durchgangsventil
- Leitung begleitend abwärts verlaufend
- Leitung durchgehend abwärts
- Leitung begleitend aufwärts verlaufend
- Leitung durchgehend aufwärts verlaufend
- Leitung endend von Oben
- Leitung endend von Unten

KWK: Kaltwasser-Kühlung

NR: Neuer Kaltwasser-Kühlungs-Steigestrang

Höhenangaben:

AM	Aufmaßmaß
OKRFB	Oberkante Rohfussboden
OKFB	Oberkante Fertigfussboden
u.UKD:	unter Unterkante Decke
u.UKUZ	unter Unterkante Unterzug

Bitte ca.+/-UKD
Linie RH 5.45 u. Lichte Raumhöhe Rohbau

Sollten in der Montageplanung Kollisionen durch nicht erfasste Leitungen, Bauteile oder Montagegeräte der anderen Gewerke entdeckt werden, ist der Bauleiter umgehend zu informieren.

Die Ausführungsplanung der KGAC Planungsgesellschaft m.b.H. dient nur als Grundlage für die Werks- und Montageplanung des Ausführgewerkes. Exakte Positionen, Höhen, Dimensionen und Verlauf der eingetragenen Bestandsleitungen erheben keinen Anspruch auf Richtigkeit oder Vollständigkeit. Die Bestand ist vor Ort zwingend zu überprüfen und zu aktualisieren. Der Ausführgrafiker ist gerecht FGB verpflichtet, die Werks- und Montageplanung zu erstellen.

Dieser verlegende Plan ist kein Montageplan
(ein Montageplan wird vom AN anhand der Ausführungsplane gemäss VOB Teil C zu erstellen)

Hinweis:
Alle technischen Angaben und Maße sind vom Auftragnehmer auf Richtigkeit zu prüfen. Hierzu gehört es, diese Pläne mit den Maßen vor Ort zu vergleichen. Die eingetragenen Leitungen sind detailliert und unseren BIM Metgerätte oder vertraulich fliegt aufzuzeigen. Eine Verglaßig erfolgt hierfür nicht
Pkt. 5, Abs. 2, §3 der DIN 18381 wird ausdrücklich ausgeschlossen

Nur auf Grundlage der Montagepläne darf auf der Baustelle gearbeitet werden!

Bei der Erstellung der Montagepläne ist folgendes zu beachten:
1. Alle Installationen sind mit den anderen Gewerken abzustimmen.
2. Grundlage ist der jeweilig, freigegebene Montageplan des Gewerkes(Hochbau).
3. Die Montagepläne müssen vor Beginn der Installationsarbeiten vorliegen.
4. Im anderen Bereichen hat die Installation nach Grundlage- bzw. Ausführungsplänen der Architekten zu erfolgen.
5. Die Montagepläne müssen vor Ort verfügbar sein durch den Bauleiter.
Eine durch den Auftraggeber zur Freigabe vorzulegen.
(die Freigabe erübrigt den Aufmaßpflichten/AN nicht von seiner Haftungspflicht)

ARCHITEKT

[architektur] büro kriescheie BERATENDE ARCHITEKTEN
Sudetenstraße 23
97616 Bad. Neustadt
Fon: 0 97 71 / 92 21 0
Fax: 0 97 71 / 92 21 11
Mail: info@bk-architekten.de

GEBÄUDE 17.21 - VERSORGUNGSZENTRUM
SANIERUNG DER ZENTRALKÜCHE
40220 DÜSSELDORF - STOPPELH. MORGENSTRASSE 6

ger.	10.02.2023	GRUNDRISS	01 / 270
ger.	08.12.2025		Datum / Plan-Nr.

DIESER PLAN IST EIGENTUM DES ARCHITEKTEN UND DARF NICHT OHNE VORHERIGE SCHRIFTLICHE ZUSTIMMUNG DES ARCHITEKTEN KOPIERT, VERVIELFÄLTIGT, GEÄNDERT ODER AN DRITTE GEBRACHT WERDEN.

UKD Universitätsklinikum Düsseldorf — hhu Heinrich-Heine-Universität Düsseldorf

UNIVERSITÄTSKLINIKUM DÜSSELDORF
DEZERNAT TECHNIK

Bezeichnung: Grundriss Gebäude 17.21 Ebene EI		Zeichnungs-Nr.: 1721-01-WP-270			
Datum	10.02.2023	Gebäude	17.21	Format A0	Massstab 1:50
Bearbeitet	MG	Gewerk	--	Änderungsindex	BIM/ TKBim
Geprüft		Planart		Ordner-nr.	

02	Fertigstellung eingearbeitet	20.04.2026	AL
01	aktuelle Architekten Grundriss eingefügt	08.12.2025	AL
00	aktuelle Architekten Grundriss eingefügt	10.02.2023	AL
Index	Änderung	Datum	Gezeichnet

Hinweis: Die Maßen und die Radiatorgrößen sind vor Ort zu überprüfen. Abweichungen sind der Bauleitung und Planung umgehend mitzuteilen. Die Ausführung darf erst nach Freigabe der Ausführungsplanung durch den Auftraggeber und der Bauleitung erfolgen.

Ingenieure
Ingenieure GmbH
Sudetenstraße 23
97616 Bad Neustadt
Ingenieure für Gebäudetechnik
Ingenieure für Elektrotechnik
Ingenieure für Informatik

Universitätsklinikum Düsseldorf — hhu Heinrich-Heine-Universität Düsseldorf

UNIVERSITÄTSKLINIKUM DÜSSELDORF
DEZERNAT TECHNIK

Bezeichnung: Installation HDG KWK EBI 01 Übersichtsplan Ausführung Kaltwasserkühlung		Zeichnungs-Nr.: 1721-731-41-03			
Datum	16.1.2026	Gebäude	17.21	Format DIN+/A0	Massstab 1:50
Bearbeitet	VA	Gewerk	731	Änderungsindex	03
Geprüft		Planart	41	Ordner-nr.	

DIN A0 + 10%